Grifo Lina Semi-Pro Cromo/Negro | 115.0626.085

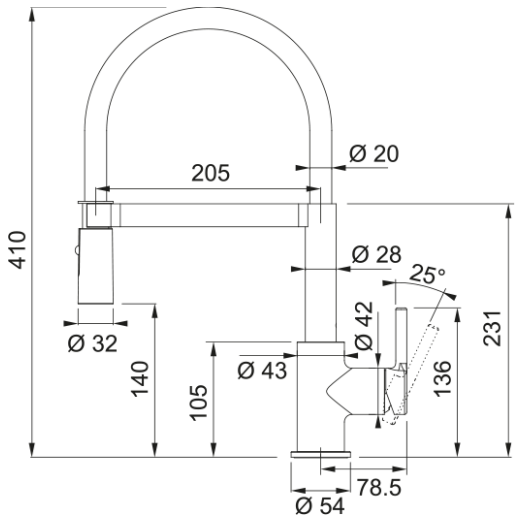

Grifo de cocina Lina semi-profesional, con caño extensible, maneta lateral y mecanismo cerámico. la maneta se mueve solo hacia adelante, ideal para su uso con salpicaderos altos.

Aspecto	
Versión caño	S - semi profesional
Color	Cromo/negro
Material	Metálico
Cabezal extraíble flexible	Silicona negra
Material del caño	Plástico
Dimensiones	
Diámetro orificio grifería	35 mm
Dimensión del cartucho	35 mm
Instalación	
Tipo de fijación	Vástago
Conexión tubo de entrada	3/8"
Largo conducto suministro agua	450 mm
Especificaciones del producto	
Presión	Alta presión
Versión	Spray
Tipo de mando	Mando lateral
Rotación grifo	360°
Identificación de Producto	
Marca	Franke
Familia	Smart
Gama	Lina
Propiedades	
Ahorro de agua (cartucho eco)	No
Tipo de aireador	Panal de abeja