MARIS MRG 611-78 STONE GREY | 114.0066.566

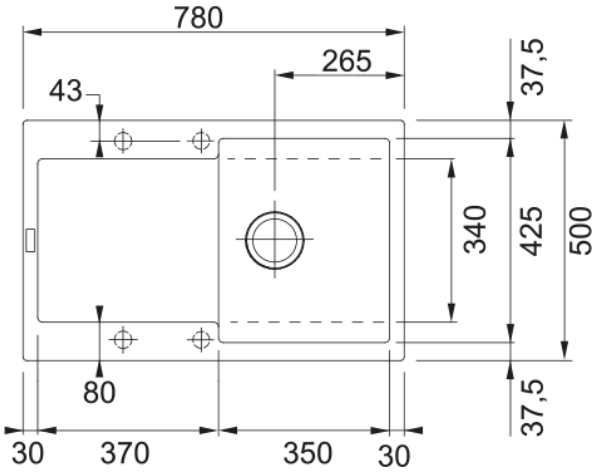

MARIS MRG 611 STONE GREY LAVELLO A INCASSO STANDARD, COMPOSTO DA 1 VASCA + GOCCIOLATOIO REVERSIBILE. Perfetto per un uso quotidiano intensivo, resistente a ustioni ammaccature e graffi. Inoltre la sua superficie è estremamente liscia, garantendo elevati standard di igiene.

Estetica	
Tipologia lavello	Lavello (con gocciolatoio)
Materiale	Fragranite
Numero vasche	1
Colore	Stone grey
Finitura	Nessuno
Dimensioni	
Dim. esterna : da dx a sx	780.0
Dim. esterna : fronte/retro	500.0
Dim. Vasca 1 : da dx a sx	350.0
Dim. vasca 1 : fronte/retro	425.0
Vasca 1 : profondità	200.0
Dim. foro incasso : da dx a sx	760.0
Dim. foro incasso : fronte/ret	480.0
Installazione	
Base	45 cm
Specifiche prodotto	
Tipo installazione	Incasso
Scarico	3 1/2''
Posizione gocciolatoio	Gocciolatoio reversibile
Conformità misc. Active Twist	Si
Dati generali	
Marchio	Franke
Famiglia prodotti	Maris
Gamma	Maris
Certificazione	CE
Caratteristiche	
Numero gocciolatoi	1

Reversibile	Si
Banco rubinetteria	Si
Kit scarico incluso	Si
Tipologia scarico	Scarico manuale
Sifone incluso	Si
Numero fori miscelatore	4 - preforato
Foro soap dispenser	No